

POSER DES POSTES D'ORIENTATION



- Reconnaissance des lieux
 - Conditions de sécurité
 - Choix du parcours
- Symboles de parcours

La carte est-elle complète et exacte?

- Rajouter une route
- Marquer une zone dangereuse (Stand de tir)
- Rajouter une construction
- Etc.

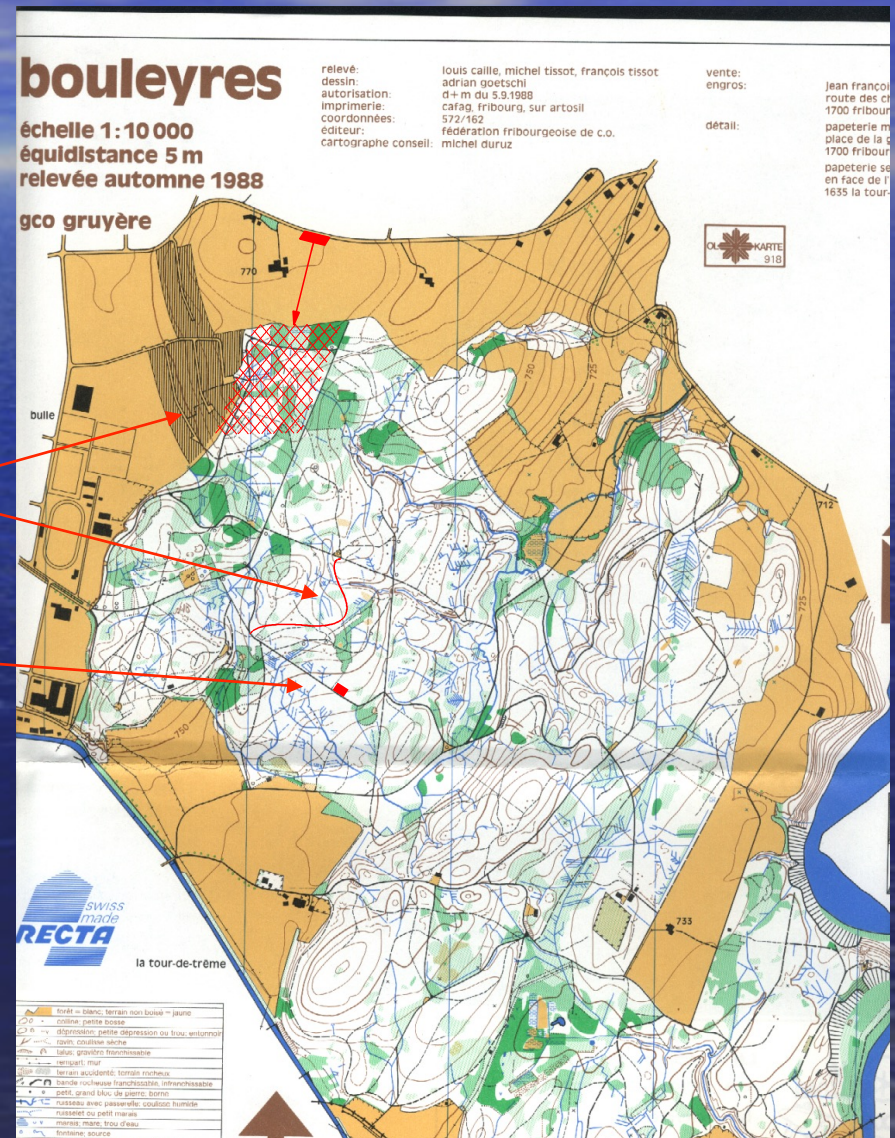

N y a-t-il pas trop de dénivelé?

N y a-t-il pas de danger?

- Forêt relativement plate!
- Stand de tir



Le périmètre de course peut- il être délimité?

- Le bord de la forêt

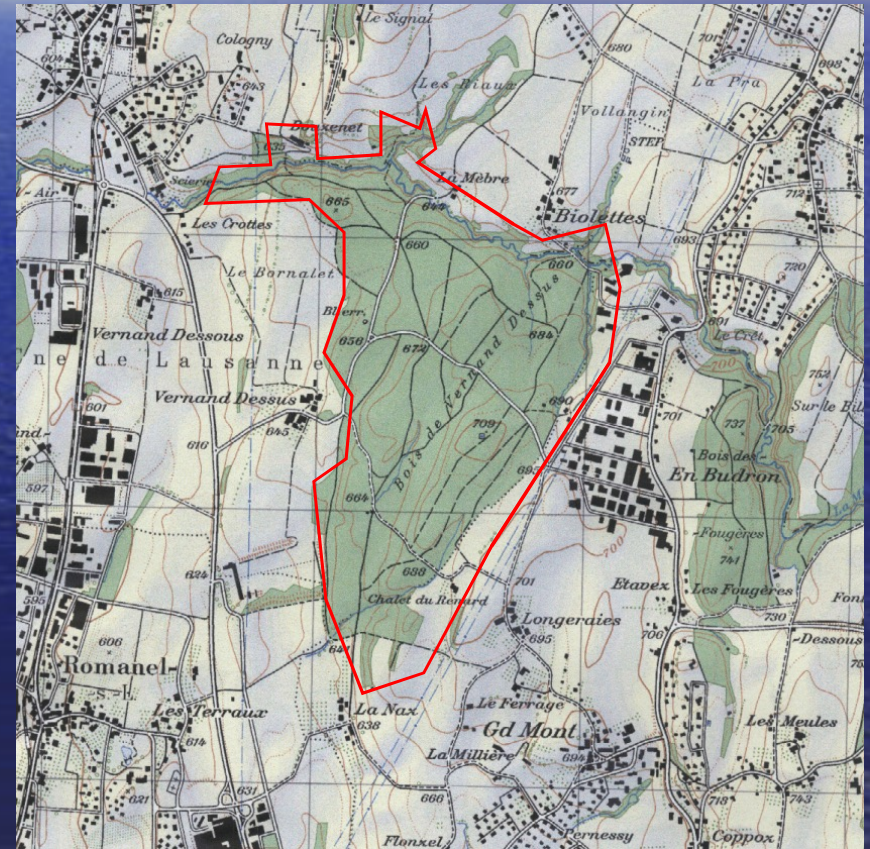

Le périmètre de course peut- il être délimité?

- Bord de la forêt
- Route bien visible

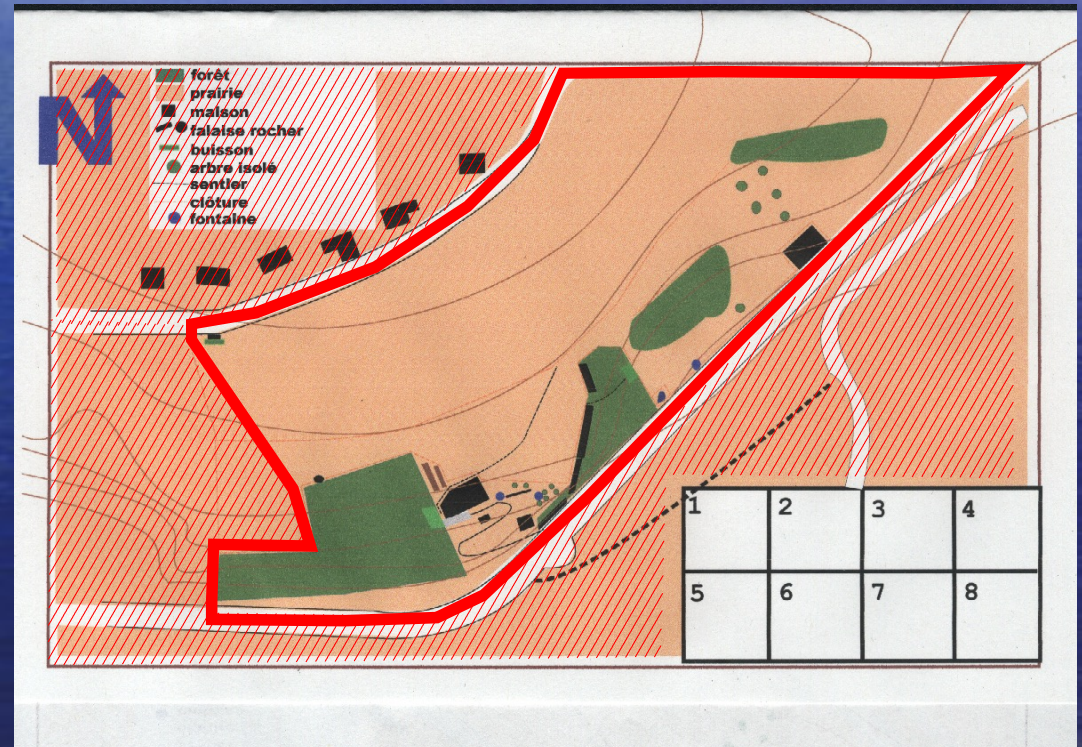

Contrôler que chaque participant connaisse:

- Vérifier que chaque participant connaisse l'heure de retour
 - Montre obligatoire
 - Pour la course par équipe: ne jamais abandonner un élève tout seul
 - Vérifier les habits (Veste de pluie ou habits adaptés à la température)
- Les accompagnants surveillent tout un secteur de la course et ne restent pas groupés

Symboles de parcours:

- Tous les symboles de parcours sont de telle taille qu'on ne puisse pas confondre un point avec un autre. Ils ne cachent jamais de points de repères. Ils ne se chevauchent jamais.

Symboles de parcours:

– DEPART



– DEPART + ARRIVEE



– ARRIVEE



– POSTE AVEC No

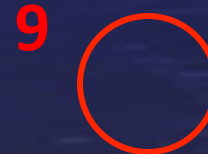

Symboles de parcours:

- LIGNE ENTRE
LES POSTES



- ZONE
INTERDITE



- ZONE
DANGEREUSE

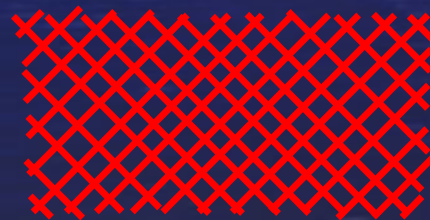

Choix du parcours:

Placer les postes à des endroits parfaitement déterminables, tant sur la carte que dans le terrain

Carte d'orientation / objet particulier - bosse

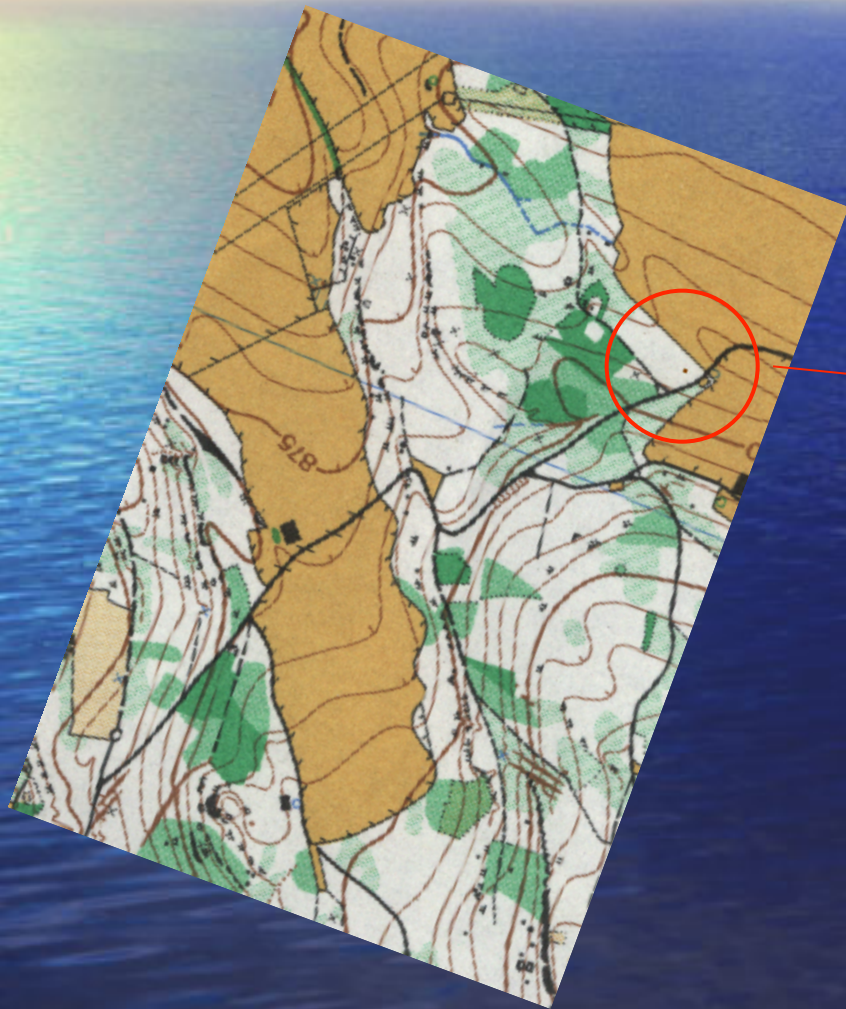

Plan d'établissement intersection de deux bords d'un monticule

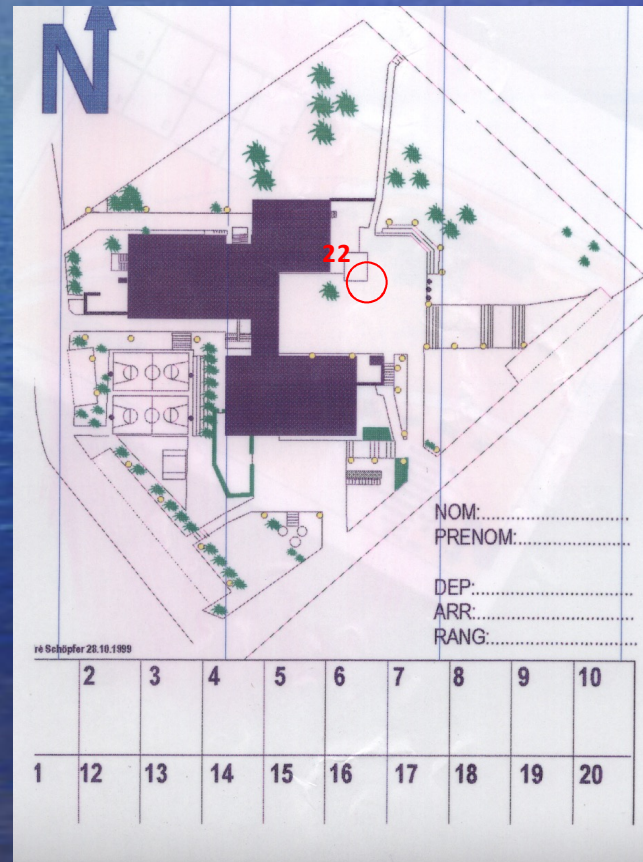

Du départ au premier poste il faut laisser aux élèves une marge de manœuvre qui va différencier les débutants des plus expérimentés.
Le poste doit néanmoins être facile à trouver.

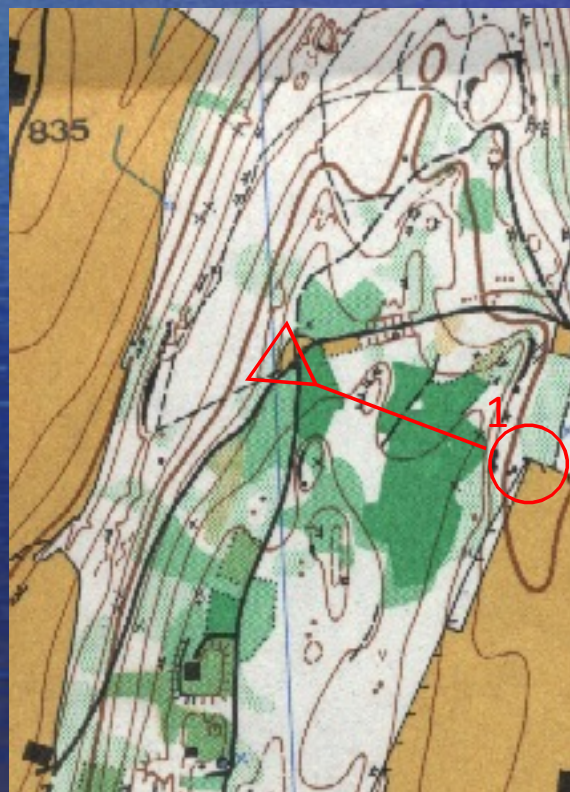

Choix du parcours 1:

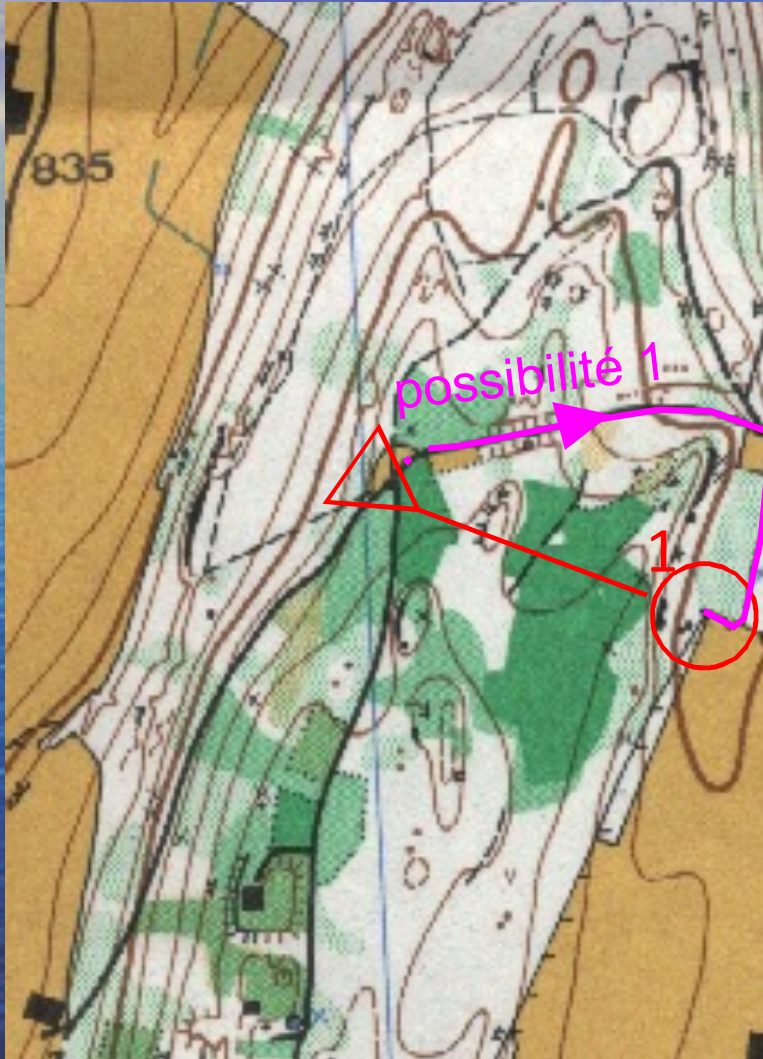

Angle de haie

Choix du parcours 2 ou autres:

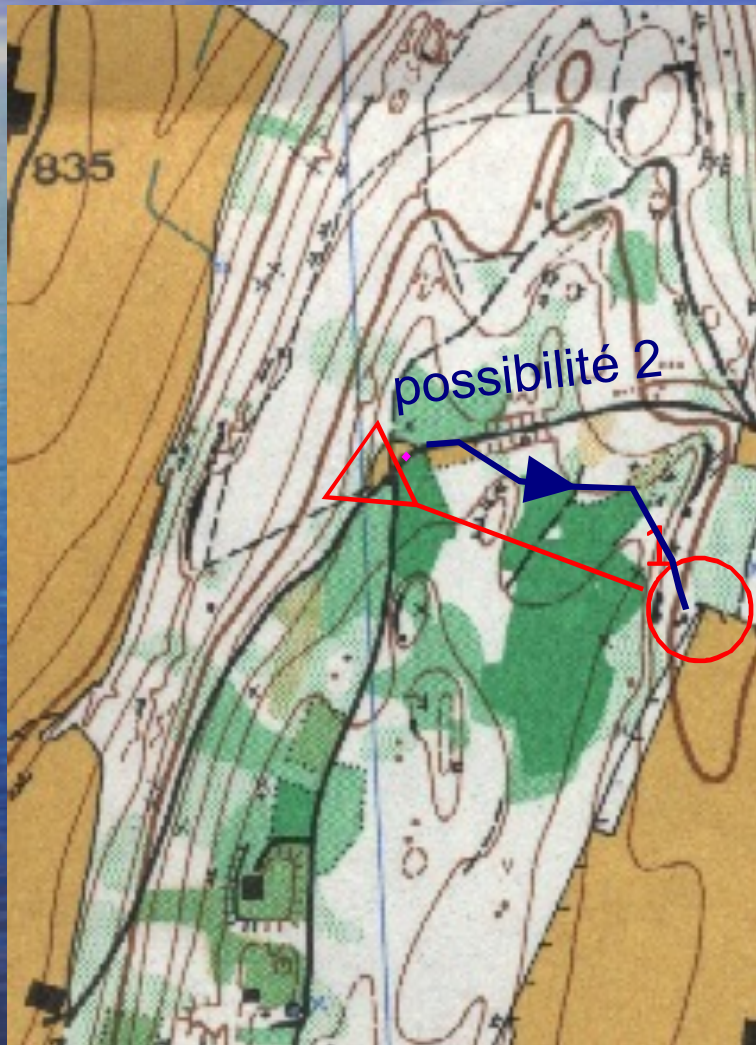

Angle de haie

Tous les symboles de parcours sont de telle taille qu'on ne puisse pas confondre un point avec un autre

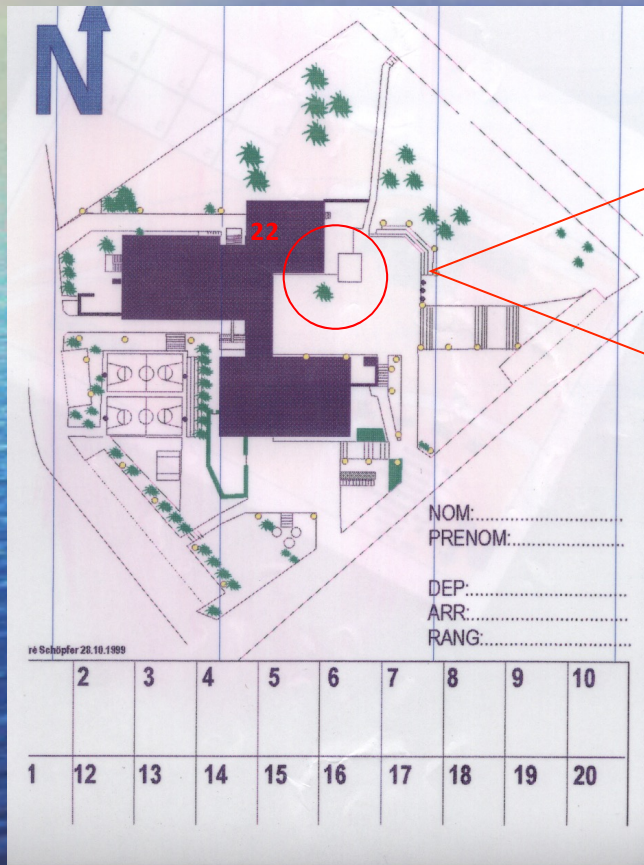

LA marque est beaucoup trop grande!!!

Confusion entre deux postes!

Tous les symboles de parcours sont de telle taille qu'on ne puisse pas confondre un point avec un autre



L'objet est couvert par le marquage

Exemple d'une petite course exigeante



ERREURS ET POSTES A NE PAS POSER

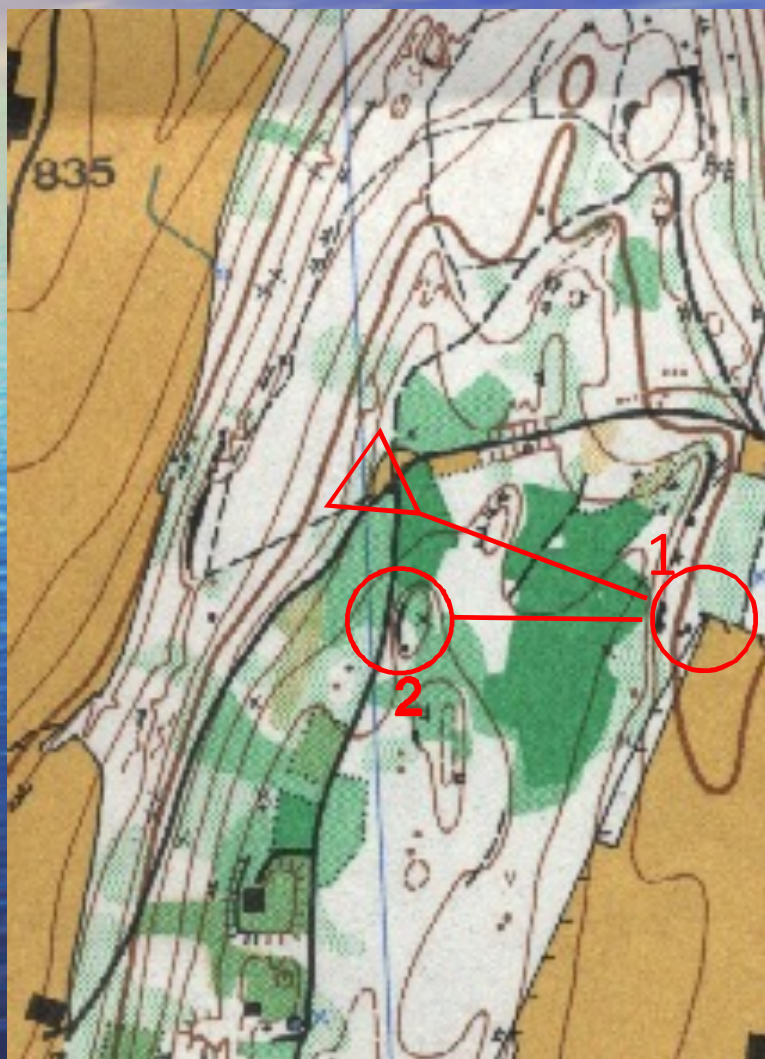

**Angle beaucoup
trop pointu!!**

WOC LAUSANNE 2012

CHAMPIONNATS DU MONDE DE CO

JORAT

ÉCHELLE 1:15'000
ÉQUIDISTANCE 5M

WOC LAUSANNE
14-21 JUILLET 2012

SWISS ORIENTEERING
Cate-C3 199.0

PostFinance

SWISS ORIENTEERING SRG SSR

STIFTUNG OLSCHWEIZ

29th WORLD ORIENTEERING CHAMPIONSHIPS
LONG FINAL - 19 JULY 2012

WOMEN	12.4 km	370 m
1	80	1
2	01	1
3	02	1
4	37	1
5	04	1
6	38	1
7	40	1
8	41	1
9	03	1
10	23	1
11	47	1
12	48	1
13	07	1
14	14	1
15	01	1
16	03	1
17	02	1
18	03	1
19	04	1
20	75	1
21	08	1
22	70	1
23	08	1



ERREURS ET POSTES A NE PAS POSER



**Barre rocheuse
infranchissable**

ERREURS ET POSTES A NE PAS POSER



Végétation dense, course impossible!!
Poste sans distinction!!!

ERREURS ET POSTES A NE PAS POSER

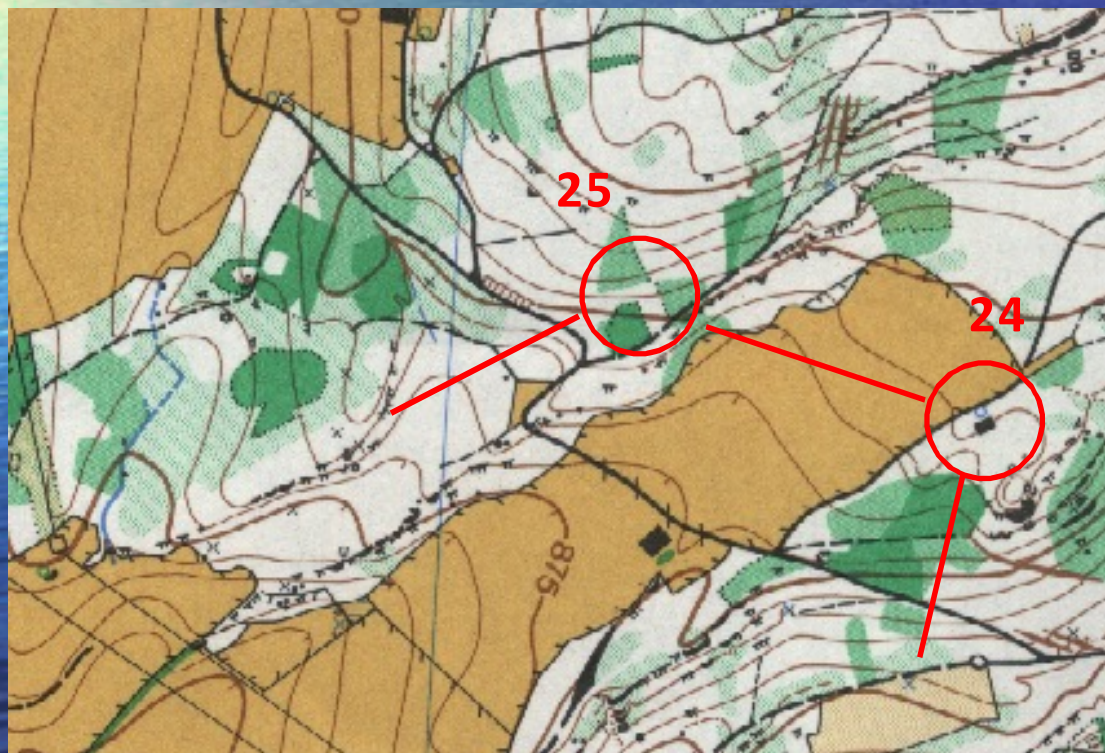

Passage inévitable par le champ!!

Exemple de mauvaise carte CO

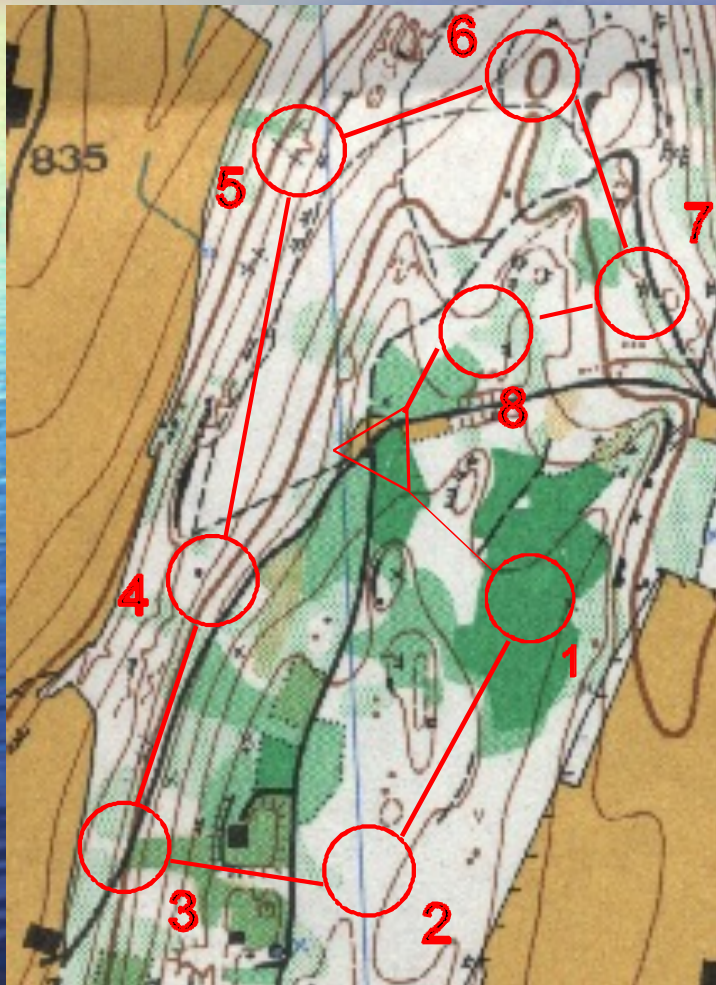

- 1. Impossible et sans distinction**
 - 2. Sans marquage d'objet**
 - 3. Ok**
 - 4. Manque de précision**
 - 5. Ok**
 - 6. Ok**
 - 7. Ok**
 - 8. Sans marquage d'objet**
- ARRIVEE SYMBOL FAUX!**

Reconnaissance des lieux:

- **A-t-on fait une demande préalable d'autorisation d'accès aux responsables:**
- **Garde forestier**
- **Commune**
- **Garde de chasse**
- **Stand de tir**
- **Propriétaire de forêt**
- **etc.**